SEGURIDAD SOCIAL

AÑO XV *NUM. 37-38* *EPOCA III*

SUMARIO

DECIMATERCERA REUNION DEL COMITE PERMANENTE INTERAMERICANO DE SEGURIDAD SOCIAL.

SEGUNDO CONGRESO INTERAMERICANO DE PREVENCION DE RIESGOS PROFESIONALES Y TERCERA REUNION DE LA COMISION REGIONAL AMERICANA DE PREVENCION DE RIESGOS PROFESIONALES.

COLOQUIO MEDICO SOCIAL DE PANAMA.

ESTUDIOS:

ASPECTOS ECONOMICOS Y ACTUARIALES DE LAS INSTITUCIONES DE SEGURIDAD SOCIAL.
Antonio Zelenka

MONOGRAFIAS NACIONALES AMERICANAS DE SEGURIDAD SOCIAL.

ESTADOS UNIDOS.

CENTRO INTERAMERICANO DE ESTUDIOS DE SEGURIDAD SOCIAL.

ORGANIZACION MECANIZACION Y TECNICAS DE UNA ORGANIZACION DE SEGURIDAD SOCIAL.
J. Leonard

ENERO-ABRIL
1966
MEXICO, D. F.

PUBLICACIÓN BIMESTRAL DE LAS SECRETARÍAS GENERALES DE LA C. I. S. S. Y DE LA A. I. S. S.
ORGANO DE DIFUSIÓN DEL CENTRO INTERAMERICANO DE ESTUDIOS DE SEGURIDAD SOCIAL

Conferencia Interamericana de Seguridad Social

Centro Interamericano de Estudios de Seguridad Social

Este documento forma parte de la producción editorial de la Conferencia Interamericana de Seguridad Social (CISS)

Se permite su reproducción total o parcial, en copia digital o impresa; siempre y cuando se cite la fuente y se reconozca la autoría.

SEGURIDAD SOCIAL

AÑO XV *EPOCA III*

NUM. 37-38

ENERO-ABRIL
1966
MEXICO, D. F.

PUBLICACIÓN BIMESTRAL DE LAS SECRETARÍAS GENERALES DE LA C. I. S. S. Y DE LA A. I. S. S.
ORGANO DE DIFUSIÓN DEL CENTRO INTERAMERICANO DE ESTUDIOS DE SEGURIDAD SOCIAL

INDICE

Pág.

DR. IGNACIO MORONES PRIETO, Presidente del Comité Permanente Interamericano de Seguridad Social. 1

DECIMATERCERA REUNION DEL COMITE PERMANENTE INTERAMERICANO DE SEGURIDAD SOCIAL

Palabras del Lic. Benito Coquet, Presidente del Comité Interamericano de Seguridad Social 7

Discurso del señor Presidente de la República de Costa Rica, don Francisco J. Orlich. 10

Palabras de don Alejandro Flores Zorrilla, en representación del Director General de la Oficina Internacional del Trabajo 12

Discurso del señor Beryl Frank, representante del Secretario General de la Organización de los Estados Americanos 14

Discurso del Dr. Humberto Flisfich, delegado de la Organización Panamericana de Salud 18

Discurso del Dr. Ricardo R. Moles, en representación de la Asociación Internacional de la Seguridad Social 23

Discurso del Lic. Alfonso Carro Zúñiga, Ministro del Trabajo y Bienestar Social y Presidente de la Junta Directiva de la Caja Costarricense del Seguro Social ... 25

Discurso del Dr. Ignacio Morones Prieto, Presidente del Comité Permanente Interamericano de Seguridad Social 29

Discurso del Lic. Rodrigo Fournier, Gerente de la Caja Costarricense del Seguro Social. 31

Discurso del Dr. José Antonio Tijerino Medrano, Director del Instituto de Seguridad Social de Nicaragua en representación de los señores delegados 34

Discurso del Lic. Alfonso Carro Zúñiga, Ministro de Trabajo y Bienestar Social y Presidente de la Junta de la Caja Costarricense del Seguro Social 37

A C T A S

Primera sesión. 19 de abril, 9.45 horas 41

Segunda sesión. 21 de abril, 9.30 horas 52

Tercera sesión. 22 de abril, 10.45 horas 77

Relación de Delegados y Representantes a la XIII Reunión del Comité Permanente Interamericano de Seguridad Social y Grupos de Trabajo de las Comisiones Regionales Americanas de Seguridad Social CISS-AISS 89

SEGUNDO CONGRESO INTERAMERICANO DE PREVENCION DE RIESGOS PROFESIONALES Y TERCERA REUNION DE LA COMISION REGIONAL AMERICANA DE PREVENCION DE RIESGOS PROFESIONALES

Orden del Dia del Congreso 97

Organizaciones Internacionales y Paises Asistentes 98

Relaciones de Trabajos Presentados 99

DISCURSO DEL DR. RICARDO R. MOLES, EN REPRESENTACION DE LA ASOCIACION INTERNACIONAL DE LA SEGURIDAD SOCIAL

Excelentísimo señor Presidente de la República,
Señores Ministros,
Señores Representantes de Organismos Internacionales,
Señores Delegados,
Señores Miembros del Comité Organizador,
Señoras y señores:

En mi carácter de miembro de la Mesa Directiva de la Asociación Internacional de la Seguridad Social tengo el alto honor de traer a esta reunión el saludo cordial de su Presidente, el profesor Renato Morelli. Al mismo tiempo, me es grato formular los mejores votos por el éxito de este nuevo evento de la Seguridad Social Americana, que cuenta hoy con el marco hospitalario y tradicional de esta histórica ciudad de San José de Costa Rica y con el ambiente fraternal y acogedor de esta nación que nos ofrece, además, el ejemplo elocuente de sus esfuerzos por la seguridad social y de su permanente progreso institucional.

Considero propicia esta oportunidad, también, para hacer constar el interés con que la Asociación Internacional de la Seguridad Social ve los trabajos que se vienen desarrollando en el campo americano, que traducen una especial manera de enfocar problemas que son peculiares y muestran la búsqueda de técnicas y soluciones ajustadas no sólo a una realidad propia, sino también a las exigencias de un proceso dinámico de desarrollo y de progreso social.

La Asociación Internacional de la Seguridad Social, como ustedes saben, viene prestando en forma activa su cooperación a las labores que se desarrollan en el ámbito americano, ya a través de una coordinación sistemática con el Comité Permanente Interamericano de Seguridad Social, ya por medio de las Comisiones Regionales Americanas y de Grupos de Trabajo conjuntos a fin de aunar esfuerzos, medios materiales y recursos que permitan el cumplimiento de programas de trabajos que sean realmente prácticos y cuyos resultados puedan ofrecer pautas concretas para la solución de problemas específicos o el perfeccionamiento de las administraciones de Seguridad Social.

Por esta razón, es para mí motivo de especial satisfacción reiterar esta cooperación con el deseo de perfeccionar aún más los métodos de colaboración recíproca dentro de una mecánica ordenada y eficiente de trabajo, que es lo que cada día más se espera de la acción internacional.

Los recientes Coloquios, celebrados en la ciudad de Panamá, es una nueva experiencia que se suma a estas actividades y que abre nuevas perspectivas al intercambio de ideas y al análisis de problemas comunes.

La Asociación Internacional de la Seguridad Social considera que ésta y otras formas de trabajo más concretas deberán ser promovidas dentro de una corriente renovada de investigaciones y estudios al nivel internacional, donde la coordinación de organismos, programas de trabajo y actividades específicas no sólo es deseable sino necesaria.

Por el hecho de que los problemas de la seguridad social americana, así como el desarrollo de sus instituciones, están insertos, también, en el marco de la Asociación Internacional de la Seguridad Social y son motivo de especial atención en sus programas de labor, me permito abogar por una intensificación coordinada de todas estas actividades a efecto de coadyuvar de manera eficaz y sostenida el progreso de la seguridad social y contribuir a que ésta cumpla, de manera adecuada, el papel que le corresponde en los procesos de desarrollo económico y de integración en que están empeñadas las jóvenes naciones americanas. Y de esta manera habremos de contribuir, asimismo, a ver plasmado en realidad, en tierra americana, el principio doctrinario de nuestra Asociación en el sentido de lograr una seguridad social que sea correlativa de una auténtica justicia social.

Excmo. Sr. Presidente de la República de Costa Rica, DR. FRANCISCO J. ORLICH, pronunciando el discurso de inauguración.

Palabras del DR. ALEJANDRO FLORES ZORRILLA, representante del Director de la Oficina Internacional del Trabajo, en la Sesión Inaugural.

Palabras del SR. BERYL FRANK, representante del Secretario General de la Organización de Estados Americanos, en la Sesión Inaugural.

Palabras del DR. HUMBERTO FLISFISH, representante de la Oficina Sanitaria Panamericana en la Sesión Inaugural.

Palabras del DR. RICARDO R. MOLES, en representación del Secretario General de la Asociación Internacional de la Seguridad Social.

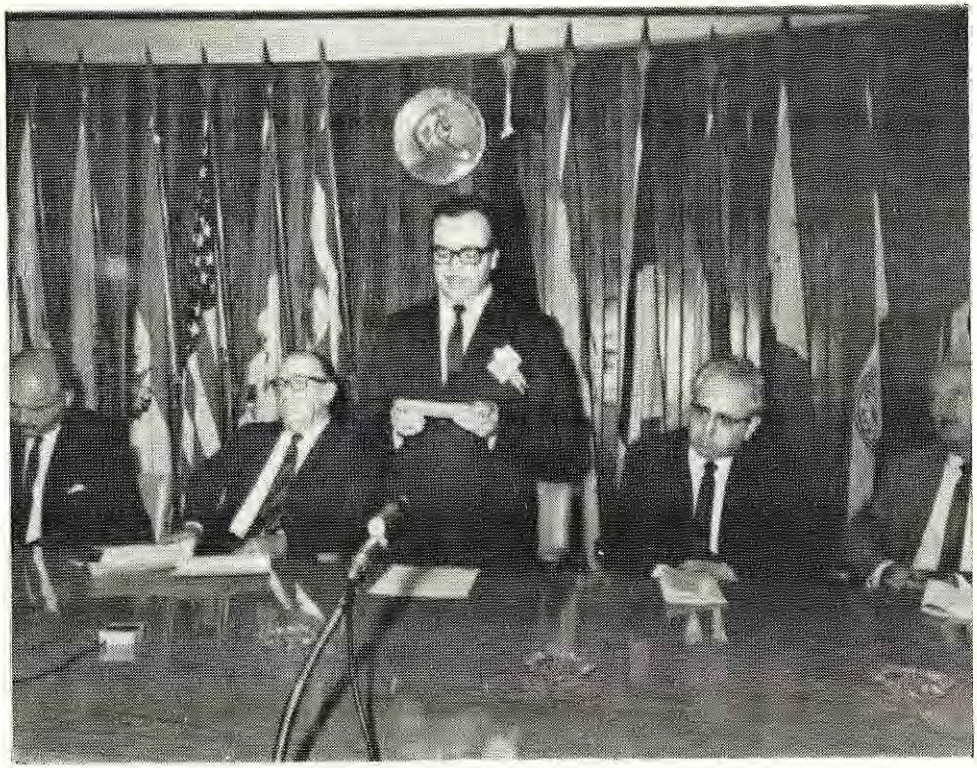

Palabras del DR. ALFONSO CARRO ZUÑIGA, Ministro de Trabajo y Bienestar Social y Presidente de la Junta Directiva de la Caja Costarricense, en el acto de Inauguración.

Palabras del DR. AMADEO ALMADA, Secretario General del Comité Permanente Interamericano de Seguridad Social, en la Sesión Solemne de Inauguración.